Árkay Bertalan: Családi ház két lakással a Lenke-úton

Kivitelezte: Prokisch János

Arch. B. Árkay: Zweifamilienhaus in Budapest

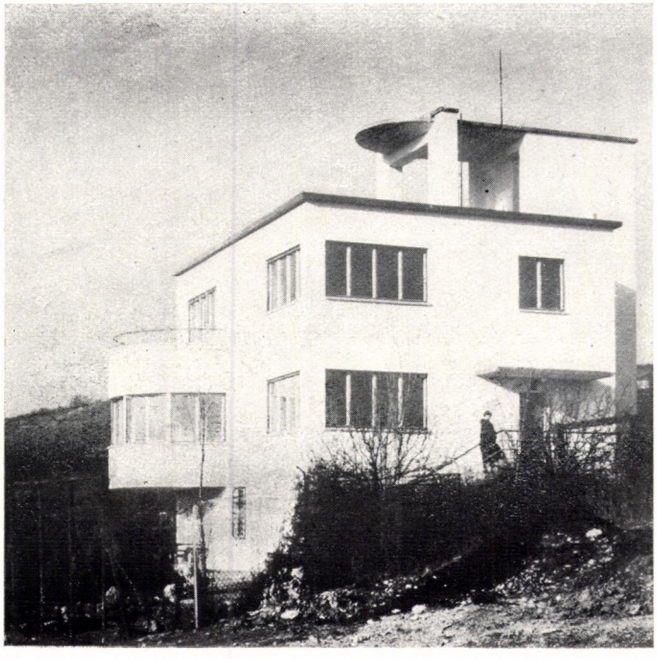

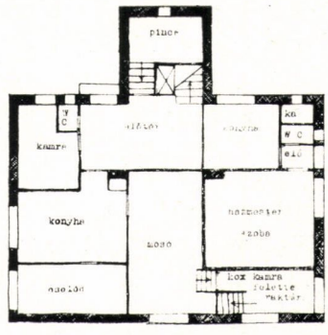

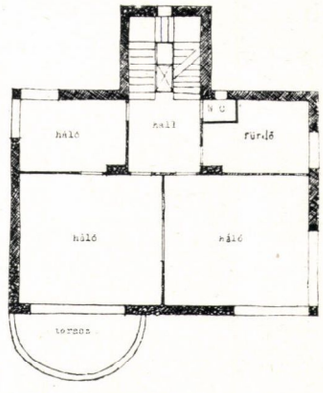

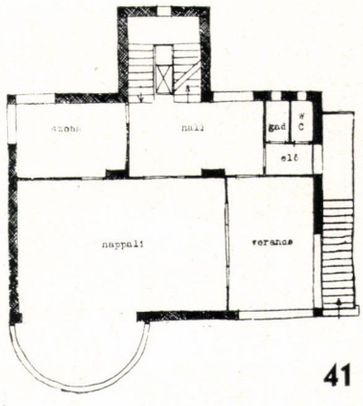

helyeket, ahol évtizedeken át a Bulpington of Bulp-ok ültek, súlyos és hatalmas kézzel intézkedtek és megvető mosollyal néztek azokra, akik az építészetről más véleményt vallottak. Jobb jövőt, teret az alkotásra azoknak, akik megértik az elmondottakat, — s derüs, hitből eredő mosolyt azoknak, akik e sorok következtében még jobban utálkoznak a hívőkön.

A szerkesztő.